

# PREMIO ARTISTICO-LETTERARIO SCOLASTICO

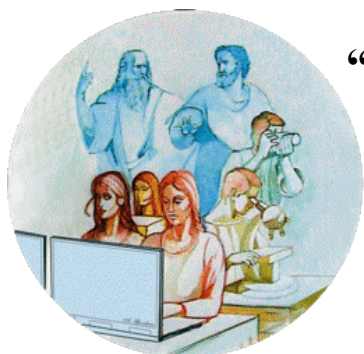

**“La fantasia è lo specchio dell’anima”**



**III edizione**

**Marzo - Aprile 2022**

**GRUPPO SCRITTORI  
SENTIERI DI PAROLE**

Organizzato dal gruppo scrittori Sentieri di Parole  
del Liceo Scientifico “R. Capriglione” di Santa Croce di Magliano

## **1. PARTECIPAZIONE**

Il Premio Artistico-Letterario è aperto a tutti gli studenti del Liceo Scientifico “R. Capriglione” di Santa Croce di Magliano.

## **2. TEMA**

Il tema del concorso è *La dimensione del sogno*.

Il sogno è definito come un “pensiero notturno”, è visto come la manifestazione dei nostri desideri o come la via di comunicazione con il nostro io interiore. Ma possiamo pensare anche a sogni ad occhi aperti, sogni nel cassetto, sogni irrealizzabili e sogni realizzati, sogni come realtà parallele che viviamo mentre dormiamo. Sono molti i significati e le sfumature del termine *sogno*, i partecipanti al concorso possono scegliere quale aspetto o quali aspetti analizzare per realizzare delle opere mettendo alla prova la propria creatività.

### **3. SEZIONI**

Il concorso si divide in due sezioni: letteraria e artistica.

- Sezione letteraria:

È possibile concorrere nella sezione letteraria presentando un proprio testo in versi o in prosa senza limiti di lunghezza. Il concorrente può partecipare con un testo poetico, un racconto (di qualsiasi genere), un articolo di giornale, un saggio breve, una lettera, una pagina di diario, un testo drammaturgico o un qualsiasi altro tipo di componimento.

- Sezione artistica:

È possibile concorrere nella sezione artistica presentando una propria opera artistica di qualsiasi genere: un disegno a mano libera, un disegno geometrico, una scultura, un collage polimaterico, del materiale multimediale vario (fotografia, videoclip, cortometraggio etc.), una rappresentazione teatrale, un brano musicale (strumentale o corale)... È consentito l'utilizzo di materiale multimediale di altri autori, purché venga specificato all'interno dell'opera e al momento dell'invio.

### **4. REGOLAMENTO**

Ad ogni partecipante è consentito concorrere con:

un testo realizzato singolarmente per la sezione letteraria

e/o

un testo realizzato in gruppo per la sezione letteraria

e/o

un'opera artistica realizzata singolarmente per la sezione artistica

e/o

un'opera artistica realizzata in gruppo per la sezione artistica

I gruppi possono essere formati liberamente, purché ogni partecipante concorra in gruppo al massimo una volta per sezione.

All'interno delle opere non deve essere posto il nome o la firma dell'autore/degli autori affinché vengano garantiti l'anonimato e l'imparzialità nella votazione da parte della giuria.

## **5. INVIO OPERE**

Le opere devono essere inviate nel formato più appropriato al seguente indirizzo e-mail: [grupposcrittoriliceo@gmail.com](mailto:grupposcrittoriliceo@gmail.com).

Nel corpo dell'e-mail va specificato il titolo dell'opera, il nome e il cognome dell'autore/degli autori, la scuola di appartenenza, la classe, la sezione e un recapito telefonico.

## **6. TERMINE INVIO OPERE**

Le opere dovranno essere inviate inderogabilmente entro e non oltre le ore 23:59 del giorno **15 aprile 2022**.

## **7. GIURIA**

La giuria è costituita da docenti di Lettere, Storia e Filosofia, Arte e Musica del Liceo Scientifico "R. Capriglione" di Santa Croce di Magliano.

## **8. PREMIAZIONE**

La premiazione si terrà nella prima settimana di maggio.

## **9. DIRITTI**

I diritti delle opere partecipanti al concorso restano di proprietà degli autori.

Buona partecipazione e buon divertimento a tutti!

Sentieri di parole



GRUPPO SCRITTORI  
*SENTIERI DI PAROLE*